Οργάνωση: Γούναρης Αντώνης, Μαλακουνίδου Μαρία, Γκέση Μαρία
Μουσική: Δασκαλόπουλος Παναγιώτης
Εμψυχώτριες: Μαλακουνίδου Μαρία, Γκέση Μαρία, Ηλιάδου Μάρθα
Εικαστικά: Παπασταύρου Κωνσταντίνος
Δραματοποίηση: Γκέση Μαρία, Καλαβέσιου Αθηνά
Τεχνική Υποστήριξη: Βασιλόπουλος Γρηγόρης, Σπυρόπουλος Χάρης, Ντατσοπούλου Μαρία
Μετάφραση: Τσιλιμιδού Μαρία

Δ/νση Δ/θμιας Εκπ/σης Ν. Ηλείας
2° ΓΥΜΝΑΣΙΟ ΑΜΑΛΙΑΔΑΣ

Δ/νση Δ/θμιας Εκπ/σης Ν. Ηλείας
2° ΓΥΜΝΑΣΙΟ ΑΜΑΛΙΑΔΑΣ

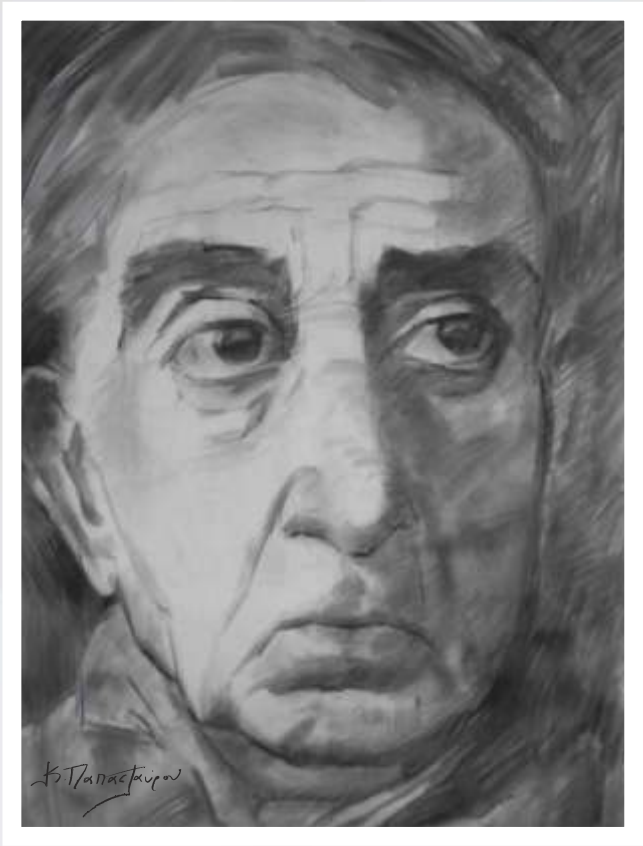

Αφιέρωμα στον Αλεξανδρινό ποιητή
Κ.Π. Καβάφη
για τα 150 χρόνια από την γέννησή του.
Λαζαράκειο 23 Απριλίου 2013, 07:00 μ.μ.
Ημερίδα σε συνεργασία με την σχολική σύμβουλο φιλολόγων Σπυρέλη Χρυσούλα

ΠΡΟΓΡΑΜΜΑ

ΜΕΡΟΣ Α'

1. «Εισαγωγή». *κος Γούναρης Αντώνης, διευθυντής 2ου Γυμνασίου Αμαλιάδας*
2. «Ο Καβάφης και η εποχή του». Εισήγηση, *κα Γκιάλη Βασιλική, φιλόλογος*
3. «Καβαφογενή ποιήματα ως παράλληλα στα ανθολογημένα ποιήματα του Καβάφη» (πρόταση διδασκαλίας). Εισήγηση, *κα Σπυρέλη Χρυσούλα, σχολική σύμβουλος φιλολόγων Ν. Ηλείας*
4. «Όσο μπορείς». Απαγγελία στα Αραβικά, Γαλλικά και Γερμανικά *από τη φιλόλογο κα Γκιάλη Βασιλική και τις μαθήτριες Ντανούση Βερόνα, Λαμπροπούλου Βάσια και Θεοδωροπούλου Ελένη.*
5. «Όσο μπορείς». *Από την χορωδία του σχολείου*
6. «Ιθάκη». Βίντεο με απαγγελία του ποιήματος *από το Σόν Κόνερη*
7. «Ιθάκη». Απαγγελία *από τη φιλόλογο κα Ζωγράφου Φρειδερίκη*
8. «Ιθάκη». *Από την χορωδία του σχολείου*
9. «Η θέση της Αρχαίας Αλεξάνδρειας στον Κ. Π. Καβάφη». Εισήγηση του *κου Γούναρη Αντώνη. Διαβάζουν οι μαθητές: Παπανικολάου Μαρία, Σκλάβος Θάνος και Παπαδάτου Λίνα*

ΜΕΡΟΣ Β'

Δημιουργίες Μαθητών

1. «Είμαι Κωνσταντινουπολίτης στην καταγωγήν...». Θεατρική ανάγνωση *από τον μαθητή Ανδριόπουλο Κωνσταντίνο*
2. «Το πρώτο σκαλί». Δραματοποίηση. Διδασκαλία: κα Γκέση Μαρία και Καλαβέσιου Αθηνά, φιλόλογοι. *Συμμετέχουν οι μαθητές: Καψής Αλέξης, Καλοπίσης Αλέξανδρος και Τζοκόλα Αρτιόλα*
3. Βίντεο «Δημιουργική Γραφή» από τους μαθητές της Β Τάξης(τμήμα Β3). Διδασκαλία κα Ηλιάδου Μάρθα, φιλόλογος
4. «Επέστρεφε». Απαγγελία *από τη φιλόλογο κα Ντατσοπούλου Μαρία*
5. «Επέστρεφε». *Από την χορωδία του σχολείου*
6. «Μελοποιημένοι Καβαφικοί στίχοι». *Από την χορωδία του σχολείου* με αντιφωνία. Συμμετέχει η μαθήτρια *Παρασκευοπούλου Μαρία*
7. «Περιμένοντας τους βαρβάρους». Δραματοποίηση. Διδασκαλία: κα Γκέση Μαρία, κα Καλαβέσιου Αθηνά, κα Μαλακουνίδου Μαρία, φιλόλογοι. *Συμμετέχουν οι μαθητές: Σπηλιόπουλος Κωνσταντίνος, Μπαλάσκας Χάρης, Βλάχου Αγγελική, Λαμπροπούλου Βάσια, Χρυσανθόπουλος Θοδωρής, Θεοδωροπούλου Ελένη, Θεοδωροπούλου Γεωργία, Δρούλια Διονυσία, Αναστοπούλου Γλυκερία, Ανδριόπουλος Κωνσταντίνος, Παπαγεωργίου Λεωνίδας, Μπίρης Τάσος, Παντούλας Σπύρος, Λήλος Διονύσης, Μακρής Διονύσης, Βαρδακαστάνης Μαρίνος*
8.«Απ' τες εννιά». *Από την χορωδία του σχολείου. Μονοφωνία: κος Παναγιώτης Δασκαλόπουλος, καθηγητής Μουσικής και απαγγελία από τη φιλόλογο κα Μπελαβγένη βασιλική*
9.«Κεριά» και «Ένας γέρος». Βίντεο: Δημιουργική ανασύνθεση των ποιημάτων του Καβάφη *από τους μαθητές από τους μαθητές της Β Τάξης(τμήμα Β3).* Διδασκαλία: κα Ηλιάδου Μάρθα, φιλόλογος
10. «Κεριά» - «Ένας γέρος». Δραματοποίηση. Διδασκαλία: κα Γκέση Μαρία, κα Μαλακουνίδου Μαρία, φιλόλογοι. *Συμμετέχουν οι μαθητές: Κολυβοδιάκου Σαλώμη, Μπακοπούλου Γιώτα, Κωστοπούλου Νίκη, Καλτσή, Σπυριδούλα, Παπαδάτου Μάρα, Βλαχοχριστοπούλου Γιώτα, Τζοκόλα Αρτιόλα, Γαλάρης Θωμάς*
11. «Βίντεο: Ένας γέρος». Συνοδεύει με το *μπουζούκι ο μαθητής Λάβδας Θοδωρής*
12 «Μελοποιημένοι Καβαφικοί στίχοι». *Από την χορωδία του σχολείου*
13. «Απολείπειν ο Θεός Αντώνιον». Βίντεο με *απαγγελία του ποιήματος από το Δημήτρη Χόρν*
14. «Απολείπειν ο Θεός Αντώνιον». *Από την χορωδία του σχολείου*

Παρουσίαση – Αφήγηση:
Βασιλακοπούλου – Τράπαλη Ιωάννα και Ζεύλα Παυλίνα

Η χορωδία αποτελείται από τους μαθητές του 2ου Γυμνασίου Αμαλιάδας:

Α΄ ΦΩΝΗ

ΠΑΠΑΝΙΚΟΛΑΟΥ Μ. (Γ3), ΠΑΡΑΣΚΕΥΟΠΟΥΛΟΥ Μ.(Γ3), ΠΑΠΑΔΟΠΟΥΛΟΥ ΑΙΚ. (Γ3), ΚΩΣΤΟΠΟΥΛΟΥ Ν. (Γ2), ΚΑΛΤΣΗ ΣΠ. (Γ2), ΚΟΛΥΒΟΔΙΑΚΟΥ Σ. (Γ2), ΜΠΑΚΟΠΟΥΛΟΥ Π. (Γ2), ΒΛΑΧΟΧΡΙΣΤΟΠΟΥΛΟΥ Γ. (Γ1), ΒΛΑΧΟΥ Α. (Γ1), ΜΠΑΝΤΟΥΝΑ Γ. (Γ2), ΒΑΣΙΛΑΚΟΠΟΥΛΟΥ-ΤΡΑΠΑΛΗ Ι.(Γ1), ΚΑΥΚΟΠΟΥΛΟΥ Α. (Γ2) ΓΑΛΑΡΗ Σ.(Β1), ΚΑΠΑΝΤΑΗ Α. (Β2).

Β΄ ΦΩΝΗ

ΜΠΟΥΤΖΑΡΕΛΗ Α. (Γ3), ΣΠΗΛΙΟΠΟΥΛΟΣ Κ. (Γ4), ΧΡΥΣΑΝΘΟΠΟΥΛΟΣ Θ. (Γ4), ΠΑΠΑΝΙΚΟΛΑΟΥ Ν. (Γ3), ΒΑΡΔΑΚΑΣΤΑΝΗΣ Μ. (Γ1), ΠΑΠΑΔΑΤΟΥ Μ. (Γ3), ΤΑΜΠΑΚΟΥ Κ. (Γ4), ΤΕΡΖΗ Μ. (Γ4), ΤΣΙΧΛΙΑ Κ. (Γ4), ΑΝΑΣΤΟΠΟΥΛΟΥ Γ. (Γ1), ΠΑΠΑΝΙΚΟΛΑΟΥ Μ. (Γ3), ΣΚΙΛΛΑ Μ. (Γ4), ΚΑΡΑΦΩΤΗ Α., ΔΟΥΛΟΥ Χ. (Α2).